

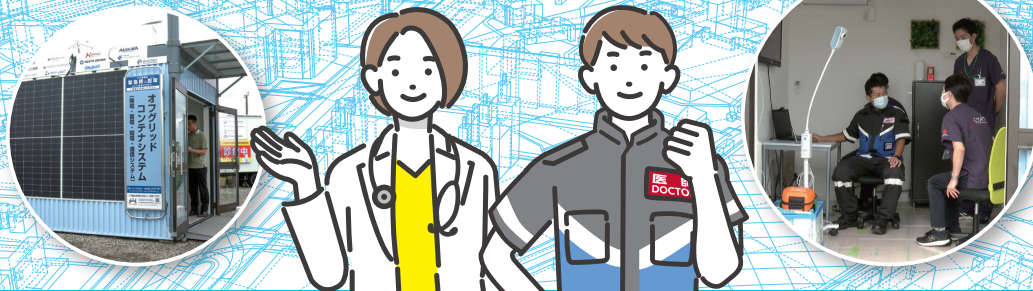

千葉大学と一緒に
これからの防災を考えましょう!



激甚化する
災害にそなえる
地域社会づくり

Program 開会の辞 千葉大学災害治療学研究所 所長 田中 知明 教授

第1部 地域に根ざした防災活動
～地方自治体と千葉大学との連携～

「千葉市における災害医療について」

千葉市 神谷 俊一 市長

「館山市と千葉大が連携した取組について

～大規模地震時医療活動訓練 in 館山～

館山市 森 正一 市長 / 千葉大学災害治療学研究所 牧 慎太郎 特任教授

「災害に向けて医学部学生ができること～救急サークルの活動を踏まえて～」

千葉大学医学部救急サークルC-TAT 橋本 俊亮 代表 (医学部5年生)

千葉大学災害治療学研究所 次世代災害治療学研究部門 大島 拓 准教授

第2部 日本の災害を考える
～千葉大学の産学官民連携の取り組み～

「オフグリッドトレーラーハウス型の診療所で災害時に備える」

KTX株式会社 野田 太一 代表取締役社長

「地域と人にねざしたAI減災サステナブル学学際ハブ拠点形成」

千葉大学環境リモートセンシング研究センター ヨサファット テトオコ スリ スマンティヨ 教授

「社会の脆弱性とどのように向き合うか」

千葉大学園芸学研究院 秋田 典子 教授

開会の辞 千葉大学大学院医学研究院長 三木 隆司 教授

参加対象者 どなたでも参加いただけます。中・高・大学生とその保護者大歓迎!

参加申込み 下記のURLより事前登録のうえ、参加申込みをお願いいたします。

<https://forms.gle/snoo6jqZ8t7C8x6e8> 11月21日(木)締切



お問合せ TEL.043-222-7171 (内線) 5107

(千葉大学亥鼻地区事務部総務課 担当: 遠藤、深山)

#災害治療学シンポジウム 🔍 検索

11/23 [土・祝]
2024.

13:30～16:10
(受付開始 13:00～)

会場

千葉大学 西千葉キャンパスけやき会館
(千葉市稲毛区弥生町1-33)

参加費
無料

会場入り口付近にて
災害派遣医療チーム(DMAT)の
特別展示を行います。

激甚化する災害にそなえる 地域社会づくり

総合司会:小野寺 淳 教授

13:00~13:30

受付

13:30~13:35

開会の辞 千葉大学災害治療学研究所 所長 田中 知明 教授

第1部

地域に根ざした防災活動 ~地方自治体と千葉大学との連携~

13:35~13:55

「千葉市における災害医療について」

千葉市 神谷 俊一 市長

13:55~14:15

「館山市と千葉大が連携した取組について~大規模地震時医療活動訓練 in 館山~」

館山市 森 正一 市長

千葉大学災害治療学研究所 牧 慎太郎 特任教授

14:15~14:35

「災害に向けて医学部学生ができること~救急サークルの活動を踏まえて~」

千葉大学医学部救急サークルC-TAT 橋本 俊亮 代表(医学部5年生)

千葉大学災害治療学研究所 次世代災害治療学研究部門 大島 拓 准教授

14:35~15:00

~ 休憩 ~

第2部

日本の災害を考える ~千葉大学の産学官民連携の取り組み~

15:00~15:20

「オフグリッドトレーラーハウス型の診療所で災害時に備える」

KTX株式会社 野田 太一 代表取締役社長

15:20~15:40

「地域と人にねざしたAI減災サステナブル学学際ハブ拠点形成」

千葉大学環境リモートセンシング研究センター ヨサファット テトコ スリ スマンティヨ 教授

15:40~16:00

「社会の脆弱性とどのように向き合うか」

千葉大学園芸学研究院 秋田 典子 教授

16:05~16:10

閉会の辞 千葉大学大学院医学研究院院長 三木 隆司 教授

本イベントの様子は後日動画でも配信いたします。

動画でのご視聴はこちらから **12月16日(月)から配信予定**

<https://www.youtube.com/channel/UCIXAVLiq7quZF3o21jok9jw>



Access

- JR総武線「西千葉駅北口」より徒歩10分
- 京成千葉線「みどり台駅」より徒歩7分

※構内に駐車場はございません。
お車でのお越しはご遠慮ください。

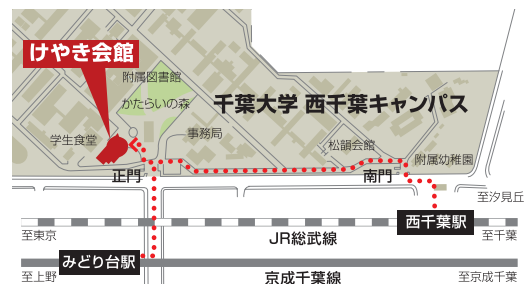

CHIBA
UNIVERSITY

■お問合せ

TEL.043-222-7171(内線)5107 (千葉大学亥鼻地区事務部総務課 担当:遠藤、深山)